



Código: Ver tablas (Dimensiones generales)

Material: S2

Dureza: 58-62 RC

Unidad de medida: Pieza

Diagrama de Producto:

0102-024 Punta phillips # 2 x 25mm de largo

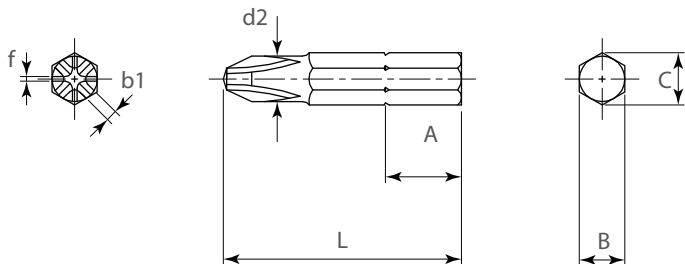

Dimensiones generales

Código	f	b1	d2	A	B	C	L
0102-024	0,59-0,64	1,51-1,56	6 ±0,05	8,00-8,10	6,30-6,35	7,10-7,20	25 ±0,30

0102-026 Punta de cuadro #2x50mm de largo

0102-241 Punta de cuadro #3x50mm de largo

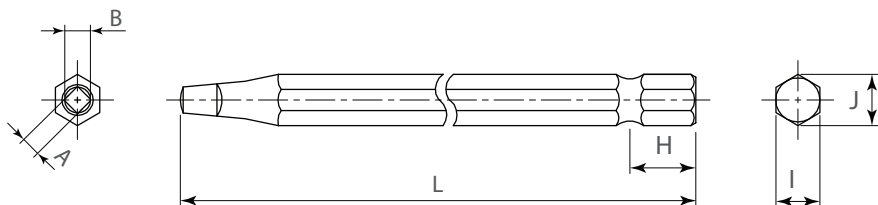

Dimensiones generales

Código	A	B	H	I	J	L
0102-026	2,79-2,85	3,82 +0/-0,05	9,40-9,50	6,30-6,35	7,10-7,20	50 ±0,30
0102-241	3,33-3,38	4,75 +0/-0,05	9,40-9,50	6,30-6,35	7,10-7,20	50 ±0,30

Diagrama de Producto:

0102-027 Punta pozi # 2 x 50mm de largo

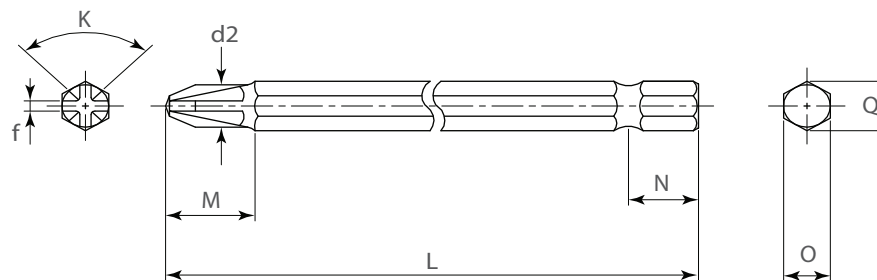

Dimensiones generales

Código	f	K	d2	M	N	O	Q	L
0102-027	0,59-0,64	90°	6 ±0,05	11,70-12,30	9,40-9,60	6,30-6,35	7,10-7,20	50 ±0,30



Diagrama de Producto:

- 0102-028 Punta phillips # 1 x 50mm de largo
- 0102-025 Punta phillips # 2 x 50mm de largo
- 0102-242 Punta phillips #3x50mm de largo



Diagrama de Producto:

- 0102-265 Punta Hex M3 x 50mm
- 0102-266 Punta Hex M4 x 50mm

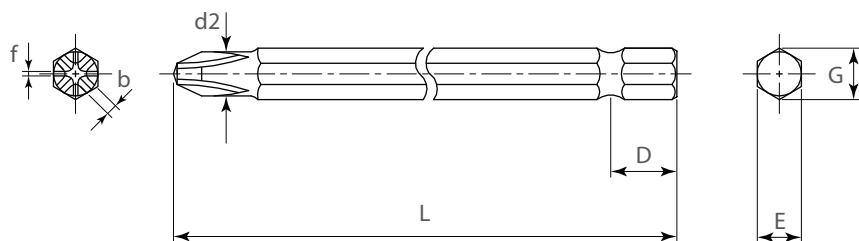
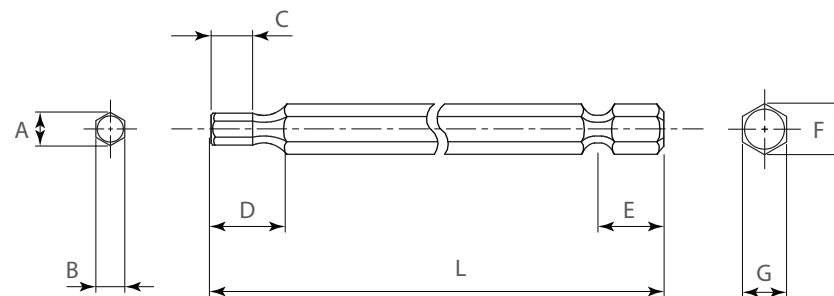

Dimensiones generales

Código	f	b	d2	D	E	G	L
0102-028	0,48-0,53	0,98-1,03	5 ±0,05	9,40-9,60	6,30-6,35	7,10-7,20	50 ±0,30
0102-025	0,59-0,64	1,51-1,56	6 ±0,05	9,40-9,60	6,30-6,35	7,10-7,20	50 ±0,30
0102-242	0,73-0,81	2,47-2,52	6 ±0,05	9,40-9,60	6,30-6,35	7,10-7,20	50 ±0,30

Dimensiones generales

Código	A	B	C	D	E	F	G	L
0102-265	3,31-3,39	2,96-3,00	4,50	10,50-11,50	9,40-9,50	7,11-7,18	6,27-6,35	50 ±0,50
0102-266	4,44-4,53	3,95-4,00	6,00	10,50-11,50	9,40-9,50	7,11-7,18	6,27-6,35	50 ±0,50