

CONECTORES

Camara Unifix "BLITZ" diam. 25/10



Código: 0507-149

Material: Aleación de zinc
Plástico de ingeniería

Color: Blanco

Espesor del panel: 25

Unidad de medida: ciento

Diagrama de instalación:

Perforación del piso, techo o entrepaño



Diagrama de Producto :



Perforación del costado del mueble para mensula (herraje adicional)

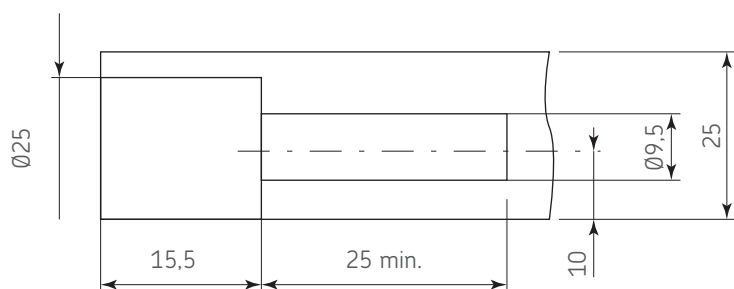
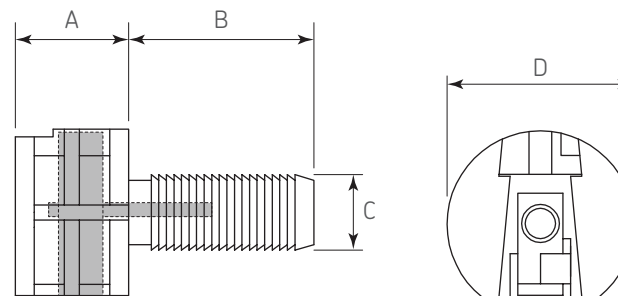
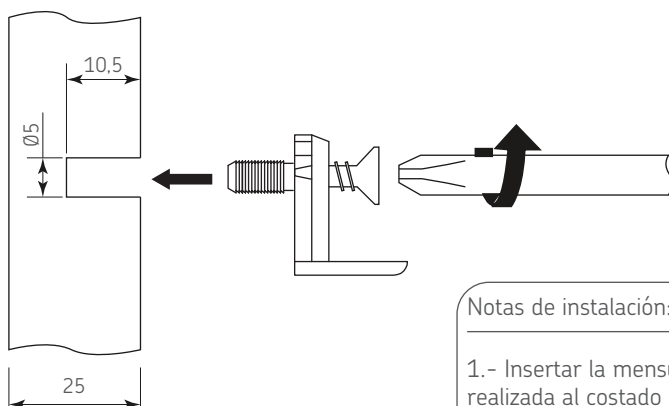

Dimensiones generales

A	B	C	D
15	24,5	Ø10	Ø24,5

Notas de instalación:

- 1.- Insertar la mensula en la perforación realizada al costado del mueble.
- 2.- atornillar.

Herraje adicional

Código	Descripción
0507-150	Mensula p/Unifix "BLITZ" para 25mm niquel

CONECTORES

Camara Unifix "BLITZ" diam. 25/10



Diagrama de instalación:

1

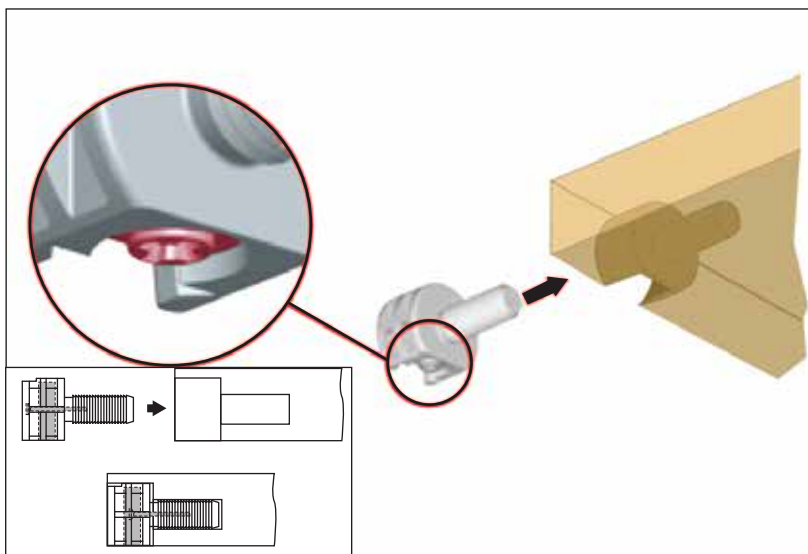

2

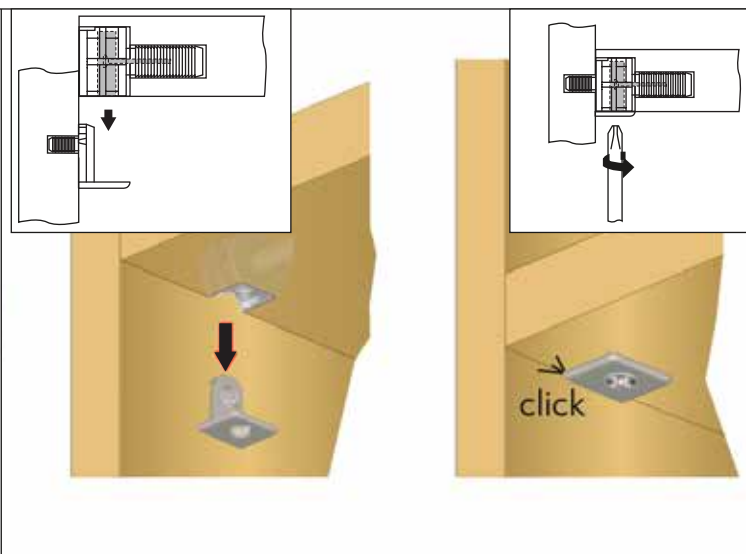

Notas de instalación

- 1) Sacar el pin del unifix, colocarlo en la perforación del piso, techo o entrepaño, y empujar el pin hasta el fondo del unifix.
IMPORTANTE: La placa metálica debe quedar hacia abajo para poder bloquear el unifix con la mensula.
- 2) Fijar la mensula al costado del mueble, deslizar el piso, techo o entrepaño sobre esta y bloquear girando 90° en contra de las manecillas del reloj.