HOJA TÉCNICA DE PRODUCTO

08.06

BISAGRAS PARA PUERTA

Bisagra de libro acero inoxidable



Código: Ver tabla (dimensiones generales)

Material: Acero inoxidable 304

Capacidad de carga: 30 a 88kg
(Ver tabla de capacidad)

Unidad de medida: juego

Altura de la puerta: 950-2500
(Ver tabla de capacidad)

Diagrama de instalación:

Cantidad de bisagras recomendadas de acuerdo a la altura de la puerta

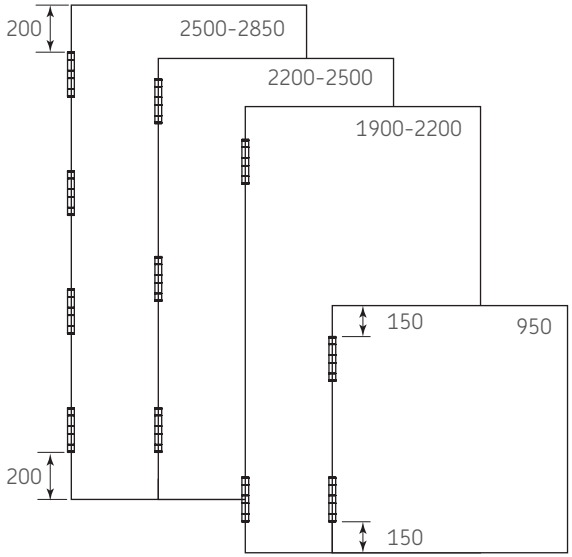

Diagrama de Producto:

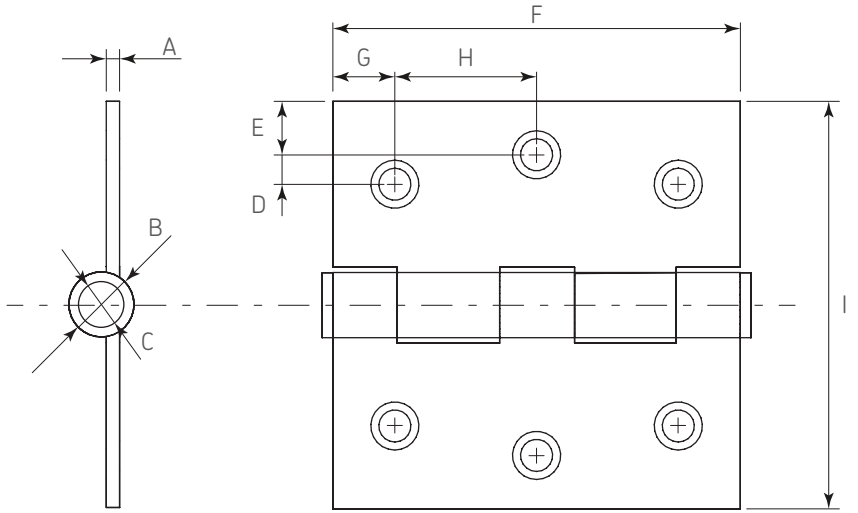

Tabla de capacidades		
Espesor de la bisagra	Capacidad de carga	Altura de la puerta
2,5	30-40kg	950-1900
3,0	40-66kg	1900-2200
3,5	66-88kg	2200-2500

Dimensiones generales

Código	A	B	C	D	E	F	G	H	I
0806-015	**2,5**	Ø12,2	Ø7	5,5	10	76,2 **(3")**	11,6	26,5	76,2 **(3")**
0806-016	**3,0**	Ø14,2	Ø7,2	5,5	10	88,9 **(3,5")**	11,6	32,8	88,9 **(3,5")**
0806-017	**3,0**	Ø14,2	Ø7,2	9,5	9,8	101,6 **(4")**	12,7	25,4	101,6 **(4")**
0806-018	**3,5**	Ø14,2	Ø7,2	11	10,5	127 **(5")**	12,5	25,5	101,6 **(4")**

Dimensiones expresadas en: mm (Medidas de referencia para su instalación. Se puede generar cambios a la información publicada en este documento sin previo aviso)